

## Servizi di consulenza alle aziende agricole

- sostenere la diversificazione del reddito e la multifunzionalità all'interno delle aziende agricole e silvicole; la creazione di piccole aziende nei settori extragricoli, la cooperazione tra piccoli operatori, anche utilizzando le nuove opportunità offerte dallo sviluppo delle tecnologie informatiche, per la creazione e la commercializzazione di nuovi servizi e nuovi prodotti in grado di rispondere meglio ai fabbisogni di innovazione delle aree rurali
- intervenire attraverso un'azione che stimoli l'"integrazione" degli interventi in termini di accompagnamento dei processi di aggregazione e di cooperazione
- intervenire sul territorio regionale, in complementarietà con l'intervento del fondo FESR secondo quanto indicato nell'Accordo di Partenariato, al fine di contribuire al raggiungimento degli obiettivi previsti dalla programmazione strategica europea e nazionale
- agire a sostegno delle imprese anche attraverso l'utilizzo di strumenti finanziari e di combinazioni di strumenti di aiuto, anche al fine di consentire una più equilibrata gestione finanziaria dei programmi di investimento sostenuti attraverso il PSR, rivolti alla competitività ed al miglioramento delle prestazioni ambientali e della sostenibilità globale.



Cooperativa Servizi e Formazione—Ente accreditato per l'Erogazione dei Servizi di Consulenza alle aziende agricole di cui alla Misura 2—intervento 2.1 del PSR Calabria 2014/2020.

Accreditamento: D.D.G. Regione Calabria Dipartimento Agricoltura n. 5260 del 19/05/2017.

Sede: Via Madonna dei Cieli, 2/A - CATANZARO (CZ) Tel. 0961.752260 -  
info@serviziformazione.it - pec serviziormazione@arubapec.it - Partita IVA 02566340796



## PSR CALABRIA 2014/2020\_Misura 2 – Intervento 2.1 – Servizi di consulenza alle aziende agricole



**Ente gestore Cooperativa Servizi e Formazione**

## Servizi di consulenza alle aziende agricole

I servizi di consulenza alle aziende agricole contribuiscono al raggiungimento dell'obiettivo di potenziare la redditività del settore agricolo permettendo agli agricoltori, ai giovani agricoltori, ai silvicoltori di avvalersi di servizi per aiutarli a migliorare la gestione sostenibile, la performance economica e ambientale della loro azienda.



### QUALI SONO GLI OBIETTIVI DELLA MISURA....

Attraverso l'erogazione dei servizi di consulenza s'intende favorire:

- L'attuazione di processi di produzione sostenibili e compatibili con il rispetto dei criteri di gestione obbligatori e dei requisiti prescritti dalla normativa comunitaria in materia di sicurezza sul lavoro;
- L'attuazione di sistemi produttivi che assicurino il raggiungimento di standard qualitativi per garantire la sicurezza alimentare e la salubrità dei prodotti;
- Il trasferimento delle conoscenze e delle innovazioni derivanti dalle attività di ricerca e sperimentazione;
- Nuove opportunità di crescita attraverso la diversificazione delle attività aziendali, in relazione agli aspetti multifunzionali dell'agricoltura.

## Servizi di consulenza alle aziende agricole

- agire direttamente sul capitale umano, ovvero i nuovi giovani capi azienda, assistendoli attraverso azioni di formazione/informazione ed azioni di consulenza
- recuperare il valore aggiunto prodotto a favore delle aziende agricole, agendo sull'integrazione orizzontale e/o verticale della filiera per consentire lo sviluppo di nuove preparazioni e nuovi prodotti lavorati
- intervenire sulla competitività della filiera favorendo la ristrutturazione (per i settori maturi), l'innovazione, l'ammodernamento tecnico e tecnologico della trasformazione, commercializzazione e vendita, per consentire l'aggregazione dell'offerta e l'adeguamento delle produzioni ai mercati
- diffondere tra le imprese l'adozione dei regimi di qualità e promuoverne e comunicarne i contenuti sui mercati e direttamente ai consumatori
- sostenere gli strumenti di gestione del rischio, al fine di favorire la conoscenza rispetto a quelli che sono i rischi aziendali, ed in particolare quelli correlati ai cambiamenti climatici
- intervenire sulle pressioni quantitative esercitate dall'agricoltura sulle risorse idriche
- introdurre all'interno delle aziende tecniche e/o tecnologie che consentano una riduzione dei consumi di acqua, la misurazione ed il monitoraggio ed interventi di sostegno per l'adozione di soluzioni colturali, tecniche e tecnologiche (quali gli impegni agro-climatico-ambientali, l'agricoltura biologica)
- rafforzare l'impronta "green" dell'agricoltura regionale non solo in relazione alla funzione ambientale e di mitigazione dei fattori che determinano i cambiamenti climatici, ma anche in relazione all'opportunità offerta dall'utilizzo di specifici "marchi ambientali", "marchi di sostenibilità" e dalle "etichette ecologiche"

### Obiettivi previsti

L'intervento proposto, intende fornire le competenze chiave di cui dotare gli operatori agricoli per assicurare alle loro aziende la capacità di competere sul mercato in modo sostenibile nel prossimo futuro.

I fabbisogni individuati a livello regionale che attraverso i servizi di consulenza si vogliono soddisfare sono i seguenti:

rafforzare lo stato delle conoscenze degli operatori, così da:

- essere in grado di incidere positivamente sull'ammodernamento/innovazione e sullo sviluppo socio-economico della regione e, più in particolare, delle aree rurali;
- presidiare la sostenibilità ambientale delle attività agricole, ivi inclusa la conoscenza e la corretta attuazione dell'uso dei prodotti fitosanitari per come regolamentata dal Piano Nazionale sull'uso sostenibile dei pesticidi, che recepisce la Direttiva 2009/128/CE;
- sostenere un processo di accompagnamento diretto agli operatori locali, anche al fine di realizzare quella che viene definita "eco innovazione"
- favorire misure di accompagnamento per gli operatori, per sostenere il recupero di competitività dei fattori produttivi delle aziende agricole, favorendo l'accesso al mercato, in una logica generale di rafforzare, contestualmente, gli effetti di sostenibilità delle stesse aziende, nonché una gestione attenta della biodiversità agricola (vegetale e animale), delle risorse non rinnovabili o scarse (suolo, risorsa idrica, energia) e di adattamento ai cambiamenti climatici;
- implementare e diffondere forme di cooperazione innovative (orizzontale e/o verticale) tra i piccoli imprenditori agricoli
- agire sulle infrastrutture locali, stimolando l'approccio collettivo

### **"Condizioni minime aziendali"**

Il servizio di consulenza propone soluzioni per quanto riguarda il rispetto delle norme obbligatorie in materia di:

- Ambiente, sanità pubblica, salute delle piante e benessere degli animali (CGO), ivi compresi i temi della biodiversità;
- Buone condizioni agronomiche ed ambientali (BCAA);
- Sicurezza sul lavoro (SL)

### **"Miglioramento del rendimento complessivo aziendale"**

La consulenza fornisce specifiche linee guida aziendali nei seguenti ambiti:

- Ottimizzazione delle risorse umane, naturali ed economiche aziendali;
- Trasformazione, commercializzazione, marketing dei prodotti aziendali;
- Razionalizzazione e/o introduzione di tecniche innovative di produzione;
- Risparmio e produzione di energia in azienda;
- Razionalizzazione delle risorse idriche aziendali;
- Integrazione del reddito aziendale tramite la produzione e servizi non agricoli (multifunzionalità).

## Servizi di consulenza alle aziende agricole

### DESCRIZIONE TECNICA E CARATTERISTICHE DELLA MISURA

La Misura promuove l'impiego di servizi di consulenza da parte degli agricoltori, compresi i giovani agricoltori che si insediano per la prima volta, i silvicoltori, altri gestori del territorio, per migliorare la gestione sostenibile e la performance economica e ambientale dell'azienda e dell'impresa.

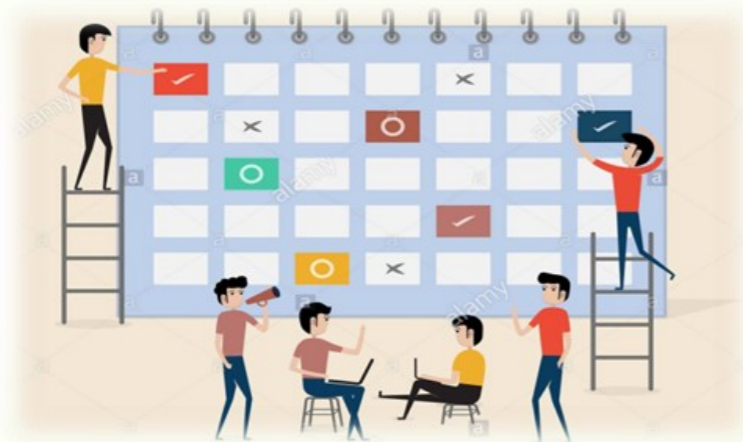

### Obiettivo generale

L'obiettivo della Misura è di favorire e sostenere un sistema di consulenza nell'ambito dello sviluppo rurale che coadiuvi il raggiungimento degli obiettivi di tutti gli interventi afferenti alle 6 priorità, con particolare riguardo agli obiettivi trasversali: **introduzione di innovazioni di processo, strutturali e organizzative, ambiente e mitigazione dei cambiamenti climatici.**

## Servizi di consulenza alle aziende agricole

### Obiettivi specifici

- Utilizzo dei servizi di consulenza da parte delle imprese;
- impegni agroambientali;
- pratiche agricole benefiche per il clima, per l'ambiente e il mantenimento della superficie agricola;
- interventi legati all'ammodernamento dell'azienda, al perseguimento della competitività, all'integrazione di filiera, all'innovazione, all'orientamento al mercato nonché alla promozione dell'imprenditorialità;
- rispetto e adozione dei requisiti previsti nella direttiva quadro sulle acque;
- rispetto e adozione dei principi generali della difesa integrata;
- rispetto delle norme di sicurezza sul lavoro o connesse all'azienda agricola;
- assistenza specifica per agricoltori che si insediano per la prima volta;
- mitigazione dei cambiamenti climatici e relativo adattamento, biodiversità e protezione delle acque;
- analisi economica aziendale anche per piccole e medie imprese;
- prestazioni economiche e ambientali dell'azienda agricola (competitività, diversificazione etc.);
- sviluppo di filiere corte;
- agricoltura biologica;
- aspetti sanitari delle pratiche zootecniche.